

Direzione Provinciale di Treviso
Ufficio Provinciale - Territorio
Servizi Catastali
Comune di: FONTANELLE

Elenco Subalterni

ACCERTAMENTO DELLA PROPRIETA IMMOBILIARE URBANA
ELENCO DEI SUBALTERNI ASSEGNATI

| Comune | Sezione | Foglio | Particella | Tipo mappale | del: | |
|------------|-----------------------|--------|------------|--------------|------|--|
| FONTANELLE | A | 3 | 407 | 151733 | | |
| Sub | UBICAZIONE via/piazza | n° civ | Piani | Scala | Int. | DESCRIZIONE |
| 1 | VIA VALLONTO II | | T-1 | | | MAGAZZINO.- |
| 2 | VIA VALLONTO II | | T | | | CORTE ESCLUSIVA DEL SUB.1 DI MQ.168,00.- |

Unità immobiliari n. 2

Tributi erariali: 0,00

Visura telematica

**Agenzia del Territorio
CATASTO FABBRICATI
Ufficio Provinciale di
Treviso**

| ELABORATO PLANIMETRICO | |
|-------------------------------------|---------|
| Compilato da: Tirindelli Alberto | |
| Iscritto all'albo: Geometri | |
| Prov. Treviso | N. 2840 |

| | |
|--|--|
| Comune di Fontanelle | Protocollo n. TV0199283 del 16/06/2004 |
| Sezione: A Foglio: 3 Particella: 407 | Tipo Mappale n. 151733 del 12/05/2004 |

Dimostrazione grafica dei subalterni Scala 1 : 200

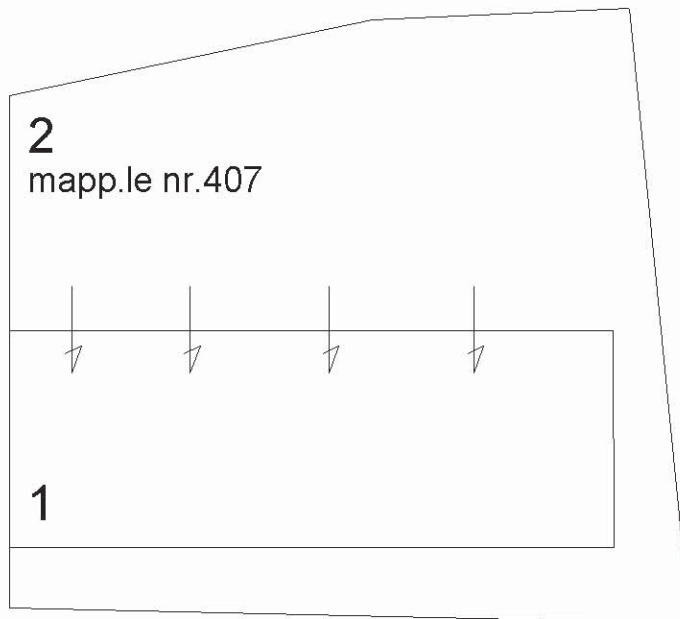

PIANTA PIANO TERRA

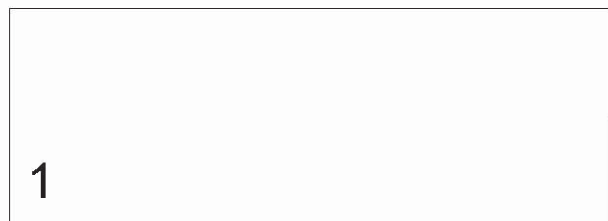

PIANTA PIANO PRIMO

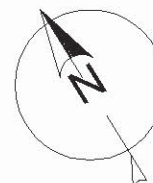

Catasto dei Fabbricati - Situazione al 07/01/2019 - Comune di FONTANELLE (D674) - < Sez.Urb.: A - Foglio: 3 - Particella: 407 - Elaborato planimetrico >

Ultima planimetria in atti

**Agenzia del Territorio
CATASTO FABBRICATI
Ufficio Provinciale di
Treviso**

Dichiarazione protocollo n. TV0199283 del 16/06/2004

Planimetria di u.i.u. in Comune di Fontanelle

Via Vallonto Ii

civ.

Identificativi Catastali:

Sezione: A
Foglio: 3
Particella: 407
Subalterno: 1

Compilata da:
Tirindelli Alberto
Iscritto all'albo:
Geometri

Prov. Treviso

N. 2840

Scheda n. 1 Scala 1:200

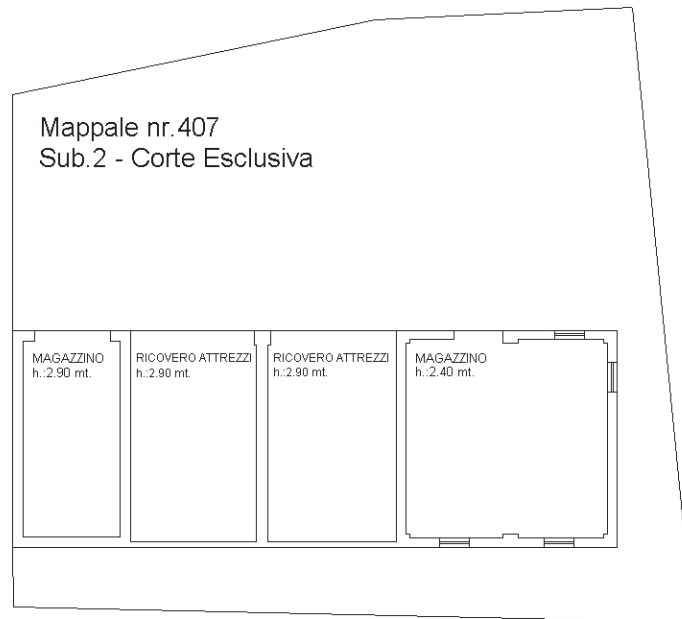

PIANTA PIANO TERRA



PIANTA PIANO PRIMO

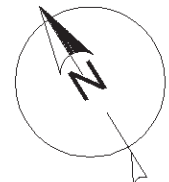

Ultima planimetria in atti